

**IELTS™**

Official Test Centre



International  
House  
Bogotá | Medellín

**Instructivo de  
inscripción**

# Escoge el examen

1 Selecciona la sede y el formato del examen que desees tomar.

## General Training

Computer Delivered  
Bogotá

Computer Delivered  
Medellín

Computer Delivered  
Neiva

Paper Based  
Bogotá

## Academic

Computer Delivered  
Bogotá

Computer Delivered  
Medellín

Computer Delivered  
Neiva

Paper Based  
Bogotá

2 Serás dirigido a la página oficial de IELTS confirma la información que seleccionaste. Ciudad, tipo de examen y centro ( [International House](#) )

Register for an IELTS Test

\*Start by selecting your Country/Territory:

Colombia	Bogotá
----------	--------

\*Test Type

General Training - IELTS	Disability Requirements - None -
--------------------------	-------------------------------------

Please select your preferred venue

International House Bogota – Computer-delivered IELTS

INTERNATIONAL HOUSE BOGOTA  
Cra. 13 # 72-23  
Bogota

Contact Details  
T : 57 6017441993  
E : ielts@ihbogota.com

⚠ Your current selection is to sit a computer-delivered IELTS test. The Listening, Reading and Writing tests are delivered on a computer. The Speaking test is delivered with an examiner in person or via video call at the centre.



Please select your preferred test date

# Fecha del examen

3 Verifica la disponibilidad de fechas, selecciona una y da clic en "continue"

Please select your preferred test date

July 2022							August 2022							
Su	Mo	Tu	We	Th	Fr	Sa	Su	Mo	Tu	We	Th	Fr	Sa	
						1	2		1	2	3	4	5	6
3	4	5	6	7	8	9	7	8	9	10	11	12	13	
10	11	12	13	14	15	16	14	15	16	17	18	19	20	
17	18	19	20	21	22	23	21	22	23	24	25	26	27	
24	25	26	27	28	29	30	28	29	30	31				
31														

Seats Available   Seats Filling Quickly   Low Availability   Tests Not Available   Selected Date

**Selected Test Session Summary**

Monday 25th Jul 2022 9:00 AM  
Listening, Reading & Writing  
International House Bogota – Computer-delivered IELTS  
Academic - IELTS  
computer-delivered 

This appointment time will cover your listening, reading and writing test components

COP \$792.000,00 **Continue**

## Agenda tu prueba oral

4

Se mostrarán los diferentes horarios para agendar tu examen oral, selecciona uno y da clic en continuar.

**28 minutes left to complete your booking**  
After this period your booking will expire and the seat is released for others

Your Test Details:

Location: International House Bogota – Computer-delivered IELTS      Test Sitting: 9:00 AM  
Please arrive no later than 8:30 AM

Test Type: Academic - IELTS

Test Date: 26 Jul 2022

Test Format: computer-delivered 

Please choose a date and time for your speaking appointment

July 2022						
Su	Mo	Tu	We	Th	Fr	Sa
					1	2
3	4	5	6	7	8	9
10	11	12	13	14	15	16
17	18	19	20	21	22	23
24	25	26	27	28	29	30
31						

Appointments Available    Appointments not Available    Selected Date

**First, select the day you wish to take your speaking test on, then choose an available timeslot.**

**Available Appointments**

- 12:20 PM - 12:40 PM
- 12:30 PM - 12:50 PM
- 12:40 PM - 01:00 PM
- 12:50 PM - 01:10 PM**
- 01:00 PM - 01:20 PM
- 01:10 PM - 01:30 PM
- 01:20 PM - 01:40 PM
- 01:30 PM - 01:50 PM
- 01:40 PM - 02:00 PM

**Cancel** **Continue**

Generalmente, el examen de Speaking se agenda el mismo día de la parte escrita. (La disponibilidad también podría ser de 1 a 2 días antes o después del examen escrito) ten en cuenta que recibirás la confirmación en la citación oficial.

El examen de Speaking está sujeto a cambios por disponibilidad de los examinadores.

## Crea tu usuario

---

5

A continuación la plataforma te solicitará crear un usuario, selecciona "Create New User" si ya tienes un registro en proceso ingresa con tus datos.

### Continue booking - existing or new user? ✕

**Are you an existing user?**  
Enter your user details below to continue the booking process:

Username

Password

[Login](#) [Forgotten Password?](#)  
[Forgotten Username?](#)

---

**New Candidate?**  
Continue to Step 2 and enter your Candidate details:

[Create New User](#)

## Datos del candidato

---

6

Acepta los términos y condiciones e ingresa todos los datos del formulario de inscripción.

It's important for you to read and understand the IELTS terms and conditions before you sit your test. We also want you to know them. Please indicate that you have read and agreed to these terms before you continue.

I have read and agree to the [terms and conditions](#)

### Candidate details

#### Personal Information

You must enter your name as it appears in your passport or ID document. This is how your name will appear on your test results.

Title\*

Dr

Mr

Mrs

Miss

Ms

Given Name(s) (as per Identification Document)

Family Name (as per Identification Document)

If you do not have a Family Name, please enter a hyphen (-).

Gender\*

Male

Female

Date Of Birth (yyyy-mm-dd)\*

Identification Type

Identification Number\*

**Importante:** Debes registrar tus nombres como salen en el documento de identidad, ten en cuenta que el documento diligenciado en el formulario deberás presentarlo el día del examen. No utilices tildes ni caracteres especiales (# -. \$).

Todos los campos marcados con asterisco \* son obligatorios.



# Información de usuario

---

7

El sistema te asignará un nombre de usuario, debes crear una contraseña.

**User Information**

This section will set up a user name and password for your account to enable you to log back into myIELTS Essentials.

Username\*

Password\*

**Passwords must have:**

- At least 8 characters
- contain both uppercase and lowercase characters (e.g. a-z and A-Z)
- contain at least one number (e.g. 0-9)
- contain at least one of the following special characters - !@#\$%^&\*()\_+={}|~.?,

Confirm Password\*

Paso opcional: Marca todas las casillas del permiso de contacto.

**Contact permission**

IDP would love to help by sending you information about new products and support tools, invitations to events and special offers by email or messaging service. I would like to hear more about.

IELTS and how to prepare for test

IDP study abroad and support services

If you change your mind, you can manage your preferences easily by:

- unsubscribing from one of our messages
- logging in to your account and updating your profile
- making a request by emailing [privacyofficer@idp.com](mailto:privacyofficer@idp.com)

## Información del candidato

---

8 Completa los datos de la aplicación y prepara tu documento de identidad.

### My Application

Which country/territory are you applying to/intending to go to?\*

- Please Select -

Why are you taking the test?\*

- Please Select -

Have you previously taken IELTS (either Academic or General Training) before?\*

Yes

No

Where are you currently studying English?

Ten en cuenta las recomendaciones para subir tu documento de identidad en el siguiente paso.

#### Identification Document

- You must add a clear and legible copy of your ID document
- You must bring this attached ID document to the test
- This is the only form of identification that will be accepted on the test day
- It must be valid/not expired on the test day

Type\*

Passport

Number\*

Identification Document Expiry Date\*



- Select Date -

Identification Document must be valid on or after the test day.



# Documento de identidad

- 9 Debes subir a la plataforma una fotocopia del documento a color con la información y foto del candidato legible.

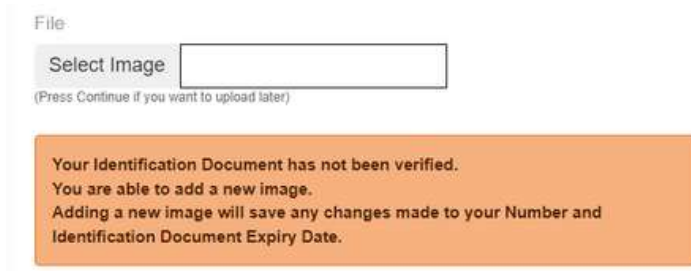

## Pasaporte



Adjunta una copia del libro abierto con las dos paginas visibles

## Documento de identidad



Adjunta en el mismo archivo ambas caras del documento con la información visible.

Formatos: jpg, doc, docx, pdf, png, gif, jpeg

### Importante

La fotocopia debe estar a color.

El documento que presentes debe estar vigente, no se aceptan documentos en trámite o vencidos.

Se debe subir el documento para finalizar el registro.

Documentos válidos para tomar IELTS: Cédula de Ciudadanía, Tarjeta de identidad Biométrica azul, Pasaporte o Cédula de Extranjería.

# Envío de Resultados

- 10 **Paso opcional:** Si necesitas que tus resultados sean enviados a una organización aprobada por IELTS da clic en "Add".

## [Optional] Send my results

You can request copies of your results to be sent directly to academic institutions, government agencies, professional bodies or employers.

Results may be sent to the selected organisation(s) either:

- electronically (you can select an organisation that is listed on this page) or,
- by post (please select Other option or contact the Test Centre for postal send(s)). The centre may charge a postal fee for results sent to local or international based organisations.

Please note that organisations you have selected below may or may not receive your Test Report Form. It is important to check with your selected institution(s) for confirmation. Please contact your Test Centre if you have any questions.

Note:

- the selected organisation may access your results before you have received them by mail.
- You may add up to 10 recognising organisations for this application.

Recognising Organisation **+ Add**

### Edit Recognising Organisations

Add your file/case number if known

Which country/territory are you applying to/intending to go to?\*

Canada

Organisation\*

- Please Select -

**i** If your organisation is not listed above or available, please select 'Other' for Organisation above and enter organisation - other and address/details below

Name of Person/Department (Maximum of 30 characters)\*

File/Case Number

Cancel Save

Cancel

Continue

Puedes omitir el paso dando clic en "continue".

## Resumen de la reserva

11

A continuación encontrarás un resumen de todo el registro, es importante que verifiques tu información personal y los detalles del día de tu examen.

<b>Postal Address</b>	
Address	Carrera 13 N° 72-23
Postal Code	na
Country/Territory	Colombia
<b>Test Session Details</b>	
Test Type	Academic - IELTS
Format	computer-delivered 
<b>Test Centre Details</b>	
Test Centre Name	INTERNATIONAL HOUSE BOGOTA
Telephone	57 6017441993
Email	<a href="mailto:ielts@ihbogota.com">ielts@ihbogota.com</a>
<b>Listening, Reading and Writing Test</b>	
Date of Test	26 Jul 2022 9:00 AM
Test Venue	International House Bogota – Computer-delivered IELTS
Address Line 1	Cra. 13 # 72-23
Suburb/Town	Bogota
<b>Speaking Test</b>	
Date of Test	26 Jul 2022 12:50 PM
Test Venue	International House Bogota – Computer-delivered IELTS

Recognising Organisations

None given

I have read and agree to the [terms and conditions](#)

Cancel

Continue

Si toda la información es correcta tu registro estará completo, da clic en continue y procede a pagar el examen.

# Pago

---

12

A continuación tendrás habilitados los "payment details" selecciona la opción de "pay offline" y sigue las instrucciones de pago.

**Importante:** Debes realizar el pago del examen **cuatro días hábiles** antes de la fecha seleccionada, de lo contrario no podrás tomar la prueba.

## Transferencia Bancaria



## Pago virtual



## Pago en sede



---

## Bogotá

Cuenta corriente  
Banco de Occidente  
N.262853948 a nombre de  
Servicios Linguisticos IH  
Colombia SAS

Paga ahora

Encuétranos

## Medellín

Cuenta corriente  
Banco de Occidente  
N.262856388 a nombre de  
Servicios Educativos  
Internacionales SAS

Paga ahora

Encuétranos

## Neiva

Cuenta corriente  
Banco de Occidente  
N.262853948 a nombre de  
Servicios Linguisticos IH  
Colombia SAS

Paga ahora

Encuétranos

## Confirmación de la inscripción

---

**13 Importante :** Debes enviar el comprobante de pago al correo electrónico de la sede donde tomaras el examen **4 días hábiles** antes de la fecha seleccionada.

Bogotá	Medellín	Neiva
ielts@ihbogota.com	ielts@ihmedellin.com.co	ielts@ihbogota.com
+57 (601) 7441993	+57 (604) 322 85 02	+57 (601) 7441993
 Sede Avenida Chile Carrera 13 N° 72-23	 Carrera 43A N° 8 Sur-15 Oficina 510, Edificio Torre Oviedo, El Poblado	 Calle 14 # 5 - 108 Neiva Huila



No se recibirán inscripciones que no cumplan con los tiempos establecidos.

Recibirás la confirmación de tu examen y el pago al correo electrónico registrado en el siguiente orden:

- IELTS Essentials payment confirmation
- Actividades Online IELTS Exam
- CITACIÓN OFICIAL PB IELTS / CD IELTS TEST SESSION.

Sigue las instrucciones de la citación oficial para el día de tu examen, prepárate y disfruta de los beneficios que recibirás por tomar el examen con nosotros.

[Más Información](#)